

VÁLLUS KÖZSÉG TELEPÜLÉSRENDEZÉSI TERV TELEPÜLÉSSZERKEZETI TERV M 1:10 000

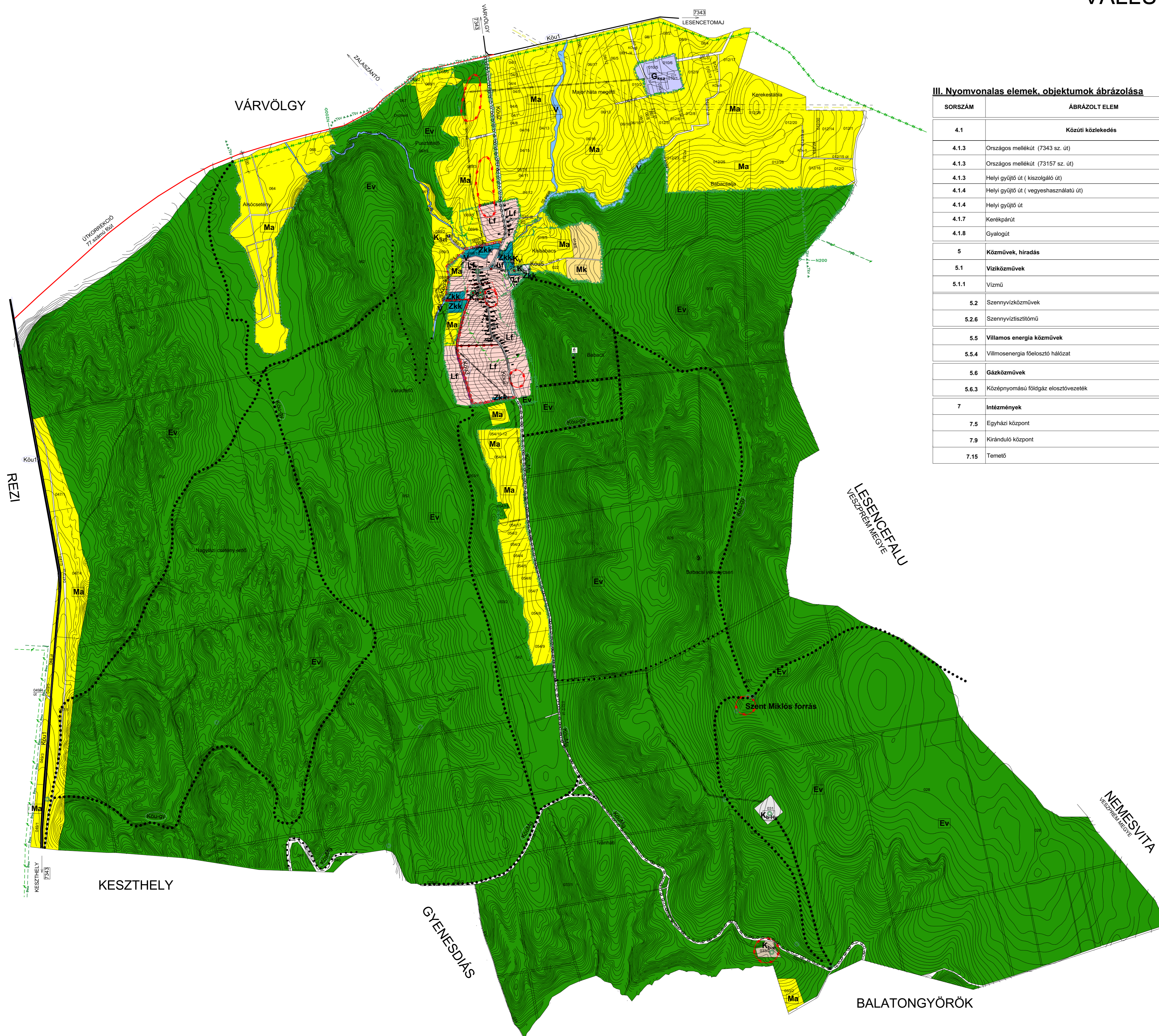

III. Nyomvonalas elemek, objektumok ábrázolása

SORSZÁM	ÁBRÁZOLT ELEM	JELÖLÉS
4.1	Közüti közlekedés	Tervezett Meglévő
4.1.3	Országos mellékút (7343 sz. út)	Kőu1 Kőu1
4.1.3	Országos mellékút (73157 sz. út)	Kőu2 Kőu2
4.1.3	Helyi gyűjtő út (kiszolgáló út)	Kőu3 Kőu3
4.1.4	Helyi gyűjtő út (vegyeshasználatú út)	KőuMg KőuMg
4.1.4	Helyi gyűjtő út	Kőu5 Kőu5
4.1.7	Kerékpárút	Kőu-k Kőu-k
4.1.8	Gyalogút	Kőu-gy Kőu-gy
5	Közművek, híradás	
5.1	Víziközművek	
5.1.1	Vízmű	⊙
5.2	Szennyvízközművek	
5.2.6	Szennyvíztisztítómű	⊙
5.5	Villamos energia közművek	
5.5.4	Villamosenergia felosztó hálózat	—
5.6	Gázközművek	
5.6.3	Középnomású földgáz elosztóvezeték	—
7	Intézmények	
7.5	Egyházi központ	⊙
7.9	Kiránduló központ	⊙
7.15	Temető	⊙

I. Területfelhasználási módok jelölése

SORSZÁM	ÁBRÁZOLT ELEM	JELÖLÉS
A. BEÉPÍTÉSRE SZÁNT TERÜLETEK		
1	Lakóterület	
1.4	Falusias lakóterület	Lf
3	Gazdasági terület	
3.1	kereskedelmi, szolgáltató	Gksz
5	Különleges beépítésre szánt terület	
5.18	Egyéb (templom kert)	Ks
5.18	Egyéb (szennyvíztisztító)	Ksd
5.18	Egyéb (vízmű)	Kv
B. BEÉPÍTÉSRE NEM SZÁNT TERÜLETEK		
1	Közeledési terület	
1.1	Közüti	Kou Kou
2	Zöldterület	
2.2	Közkert	Zk
3	Erdőterület	
3.1	Védelmi	Ev
4	Mezőgazdasági terület	
4.1	Kertes	Mk
4.2	Általános	Má
5	Vízgazdálkodási terület	V
7	Különleges beépítésre nem szánt terület	
7.6	Temető területe	Kt
7.8	Honvédelmi, katonai és nemzetbiztonsági terület	Ksz
7.10	Egyéb (vadászház)	Ksd

II. VEDELEMEL ÉS KORLÁTOZÁSSAL ÉRINTETT TERÜLETEK, EGYÉB ELEMEL JELÖLÉSE

SORSZÁM	ÁBRÁZOLT ELEM	JELÖLÉS
1	Örökségvédelem	
1.1	Országos (nemzetközi) művi értékvédelem	
1.1.5	Műemlék	●
1.1.6	Műemléki környezet határa	—
1.1.15	Régészeti lelőhely határa	—
1.2	Helyi művi értékvédelem	
1.2.2	Helyi védelemre javasolt érték	■
2	Táj- és természetvédelem	
2.1	Nemzetközi táj- és természetvédelem	
2.1.1	Natura 2000 terület határa/területe	—
2.2.	Országos és térségi táj- és természetvédelem	
2.2.1	Nemzeti park határa/területe	—
2.2.6	Országos ökológiai hálózat - magterület határa/területe	—
2.2.8	Országos ökológiai hálózat - pufferterület határa/területe	—
2.2.9	Tájépvédelmi terület, tájépvédelmi szempontból kiemelten kezelendő terület határa, területe	—
2.2.10	Egyedi tájérték	●

T.1.

VÁLLUS KÖZSÉG TELEPÜLÉSRENDEZÉSI TERV	2022.07.
TELEPÜLÉSSZERKEZETI TERV	M = 1:10000
TERVEZŐ: SZ & SZ Bt. Gyenesdiás, Madách u. 26.	
VEZETŐ TERVEZŐ: Szűcs Ferenc TT 1-20-0104	MUNKATÁRS: Szűcs Csaba