

VÁLLUS KÖZSÉG TELEPÜLÉSRENDEZÉSI EGYEZTETÉSI TERV TELEPÜLÉSSZERKEZETI TERV M 1:10 000

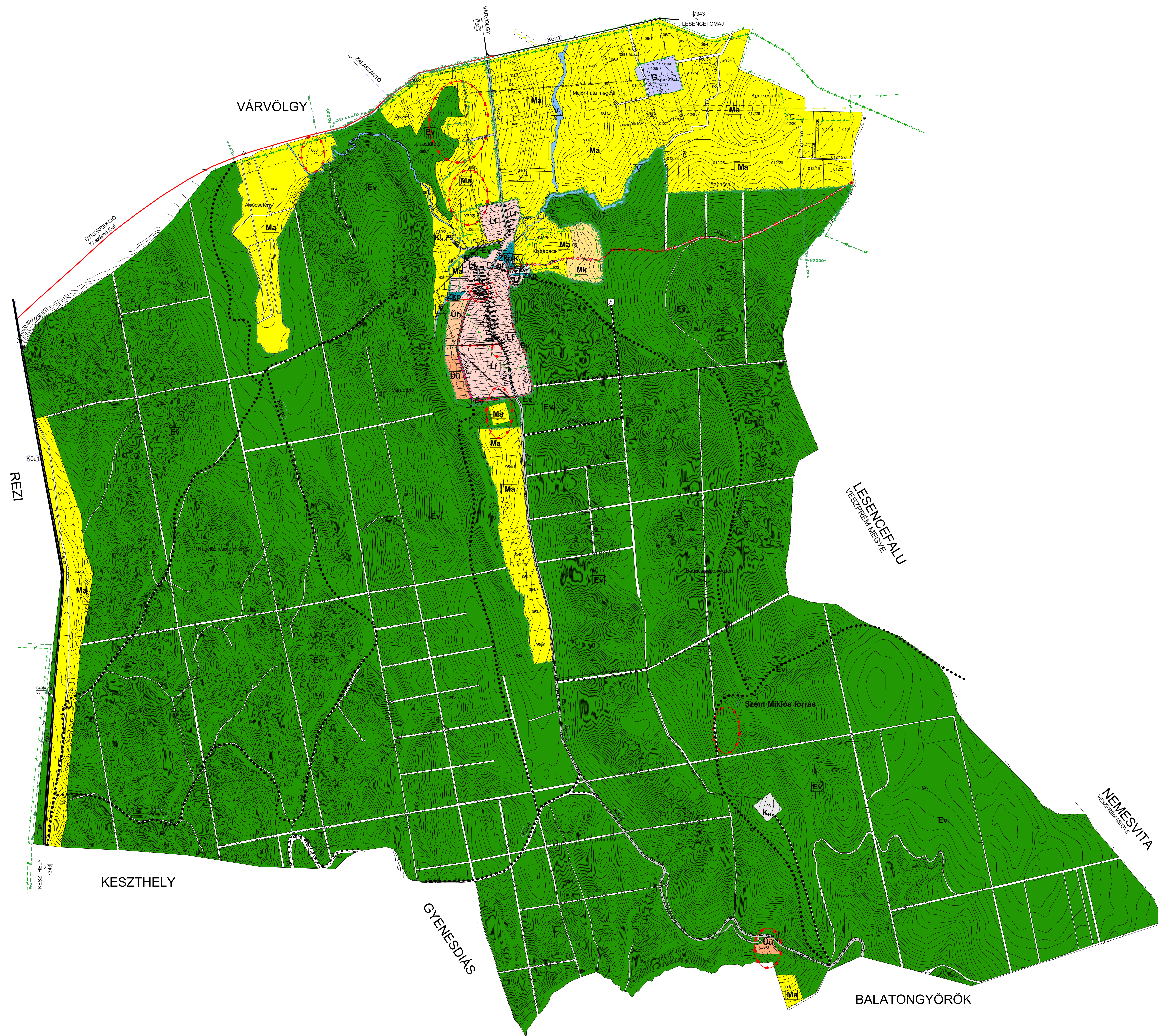

I. Területfelhasználási módok jelölése

SORSZÁM	ÁBRÁZOLT ELEM	JELÖLÉS
A. BÉÉPÍTÉSRE SZÁNT TERÜLETEK		
1	Lakóterület	Tervezett Meglévő
1.4	Falusias lakóterület	Lf
3	Gazdasági terület	Gasz
4	Üdülőtérület	ÜÜ
4.1	Üdülőtérület	ÜÜ
4.2	Hévígház	ÜH
5	Különleges beépítésre szánt terület	
5.12	Honvédelmi, katonai és nemzetbiztonsági célra szolgáló terület	Km
5.16	Temető területe	Kt
5.18	Egyéb (kültúr)	Kj
5.18	Egyéb (szennyvíztisztító)	Ksz
5.18	Egyéb (vízmű)	Kv
B. BÉÉPÍTÉSRE NEM SZÁNT TERÜLETEK		
1	Közelítési terület	Kou
1.1	Közüli	Kou
2	Zöldterület	Zzp
2.2	Közpark	Zzp
3	Erdőterület	
3.1	Védelmi	Ev
4	Mezőgazdasági terület	
4.1	Kertés	Mk
4.2	Általános	Mb
5	Vizgazdálkodási terület	Vj
7	Különleges beépítésre nem szánt terület	
7.8	Honvédelmi, katonai és nemzetbiztonsági terület	Km

II. VÉDELEMEL ÉS KORLÁTOZÁSSAL ÉRINTETT TERÜLETEK, EGYÉB ELEMEL JELÖLÉSE

SORSZÁM	ÁBRÁZOLT ELEM	JELÖLÉS
1. Örökségvédelem		
1.1	Országos (nemzetközi) műveltségvédelem	
1.1.5	Műemlék	●
1.1.6	Műemléki jelentőségű terület határa	---
1.1.15	Régészeti lelőhely határa	---
2. Helyi műveltségvédelem		
2.2	Helyi védelemre javasolt érték	■
2. Táj- és természetvédelem		
2.1. Nemzetközi táj- és természetvédelem		
2.1.1	Natura 2000 terület határa/területe	---N2000---N20
2.2. Országos és térségi táj- és természetvédelem		
2.2.1	Nemzeti park határa/területe	---NPN---NPN
2.2.6	Országos ökológiai hálózat - magterület határa/területe	---M---M
2.2.8	Országos ökológiai hálózat - puffertérlet határa/területe	---P---P
2.2.9	Tájérvédelmi terület, tájképvédelmi szempontból kiemelten kezelendő terület határa, területe	---ATV---ATV
2.2.10	Egyedi tájérték (Szent Miklós forrás)	○

III. Nyomvonalas elemek, objektumok ábrázolása

SORSZÁM	ÁBRÁZOLT ELEM	JELÖLÉS
4.1. Közüli közlekedés		
4.1	Közüli közlekedés	Tervezett Meglévő
4.1.3	Országos mellékút (7343 sz. út)	Kou1 Kou1
4.1.3	Országos mellékút (73157 sz. út)	Kou2 Kou2
4.1.3	Helyi gyűjtő út (kiszolgáló út)	Kou3 Kou3
4.1.4	Helyi gyűjtő út (vegyeshasználatú út)	Kou4 Kou4
4.1.4	Helyi gyűjtő út	Kou5 Kou5
4.1.7	Kerekpárút	Kouk Kouk
4.1.8	Gyalogút	Kou-gy Kou-gy
5. Közművek, hűtés		
5.1. Vízközművek		
5.1.1	Vízmű	○
5.2. Szennyvízközművek		
5.2.6	Szennyvíztisztító	ST
5.5. Villamos energia közművek		
5.5.4	Villamosenergia-felosztó hálózat	---
5.6. Gázközművek		
5.6.3	Középrnyomású földgáz elosztóvezeték	---
7. Intézmények		
7.5	Egyházi központ	⊕
7.9	Kiránduló központ	⊕
7.15	Temető	⊕

T.1.

VÁLLUS KÖZSÉG TELEPÜLÉSRENDEZÉSI TERV EGYEZTETÉSI TERV	2020.12.
TELEPÜLÉSSZERKEZETI TERV	M = 1:10000
TERVEZŐ: SZ & SZ Bt. Gyenesdiás, Madách u. 26.	
VEZETŐ TERVEZŐ: Szűcs Ferenc TT 1-20-0104	MUNKATÁRS: Szűcs Csaba